

ORKA+HR Funktionsbeschreibung „Programmplanung“

1. Allgemeines

- löst bisheriges Modul „Fremdleistungen“ ab
- freie Definition von Programmplanungspositionen (PP-Positionen) zu einer Reservierung
- Übernahme von Texten aus vorgefertigten Textbausteinen bzw. aus bereits gespeicherten PP-Positionen
- Zuordnung von Seminarräumen und/oder Sport/Freizeit-Objekten zu den Positionen über grafische Belegungsübersicht
- Erfassung der Organisationsaufgaben zur Position und Zuordnung zu Mitarbeitern (max. 3)
- Druck der Positionen auf Gästekarte bzw. Vertragsanlage bei freier Gestaltung über Word-Vorlagen mit entsprechenden Textvariablen
- Auswertung „Terminübersicht Mitarbeiter“

2. Anpassungen Stammdaten

2.1. Zimmerstamm

- neues Datenfeld im Zimmerstamm : „Info“ (20 Zeichen) – in diesem Feld kann zu jedem Seminarraum/Sport+Freizeit-Objekt eine nähere Bezeichnung eingegeben werden
- diese Bezeichnung wird bei der graf. Zuordnung der Objekte zu den Programmplanungspositionen angezeigt und steht als Textvariable beim Druck zur Verfügung
- neues Datenfeld im Zimmerstamm : „Sport und Freizeit“ (ja/nein) - mit diesem Kennzeichen kann der Datensatz als Sport/Freizeit – Einrichtung definiert werden
- damit werden im Zimmerstamm 3 Objektarten verwaltet : Zimmer, Seminarräume und Sport/Freizeit-Einrichtungen

2.2. Anpassungen Menüstruktur Stammdaten

- neuer Menüpunkt „Programmplanung“

2.2.1. Untermenü „Text-Pool Programmplanung“

- dieser Dialog ersetzt den bisherigen Dialog „Fremdleistungen“
- alle eingegebenen Daten bleiben erhalten
- der Text-Pool kann entweder über diesen Dialog bearbeitet werden oder über das Programmplanungs-Modul mit neuen Texten gefüllt werden

Name	Preis
Planetarium	4,75
Schwimmbad	2,50
Test	1,55
Theater	6,00

The main area is labeled 'Allgemein' and contains fields for 'Leistung' (Planetarium), 'Beschreibung' (max. 20 Personen, Treffpunkt: vor dem Eingang), and 'Preis' (4,75).

2.2.2. Untermenü „Zahlungsarten Programmplanung“

- in diesem Dialog können die Zahlungsarten definiert werden, die bei der Erfassung der Programmplanungspositionen zugeordnet werden können

Haus

Name **Herberge 7**

Strasse **Herbergsstr. 7**

PLZ **7777** Ort **Herbergsort**

Telefon **7777-7777**

Allgemein

Zahlungsart (max. 20 Z.)

Alle

Zahlungsart ▾
Abrechnung intern
Zahlung im Voraus
zahlbar an Bord
zahlbar im Bus
zahlbar im Zug
zahlbar vor Ort

3. Anpassungen Zimmerverteilung, grafische Belegungsübersicht

3.1. Zimmerverteilung

- separater Button „Sport+Freizeit“ zur Verteilung der Sport/Freizeit-Einrichtungen analog zu Seminarräumen
- in der Übersicht der verteilten Objekte zum gewählten Reservierungszeitraum sind Seminarräume und Sport/Freizeit-Einrichtungen grün markiert (1.Spalte)

Reservierungsbearbeitung - Herberge 7

Reservierungsdaten D55942

Name **Test 1 Schule**

Ort **Testort eins** Info

Anreise **14.03.2012** Abreise **17.03.2012**

Plätze **28** (1 GZ) / 0 ()

Telefon **12345-6789**

Anspr. **Anton ALehrer**

Hinweis **Klasse 5**

Allgemein | Leistung | **Zimmer** | Rech. | Notizen | Begleitz. | Progr.Planning | Teilnehmer

Übersicht

Kategorie	Teilnehmer		Leiter		Busfahrer		Rollstuhl		Familie
	männl.	weibl.	männl.	weibl.	männl.	weibl.	männl.	weibl.	
Gesamt	12	14	1	1					
Rest									

Belegte Zimmer | Reservierungen

Sport+Freizeit | Seminarraum | Teilbelegte | Zimmervergabe | Bettenvergabe

Zimmer	Ausst.	Bett	TM	TW	LM	LW	BM	BW	HM	HW	FA	Block	Von	Bis	Vo
201	DZ Du	2				1						<input checked="" type="checkbox"/>	14.03.2012	17.03.2012	C
202	GZ	4	4									<input checked="" type="checkbox"/>	14.03.2012	17.03.2012	C
203	GZ	4	4									<input checked="" type="checkbox"/>	14.03.2012	17.03.2012	C
204	GZ	4	4									<input checked="" type="checkbox"/>	14.03.2012	17.03.2012	C
205	GZ	4		4								<input checked="" type="checkbox"/>	14.03.2012	17.03.2012	C
206	GZ	4		4								<input checked="" type="checkbox"/>	14.03.2012	17.03.2012	C
207	GZ	4		4								<input checked="" type="checkbox"/>	14.03.2012	17.03.2012	C
208	GZ	4		2								<input checked="" type="checkbox"/>	14.03.2012	17.03.2012	C
209	DZ Du	2				1						<input checked="" type="checkbox"/>	14.03.2012	17.03.2012	C
TR 4	TRS36	0										<input type="checkbox"/>	15.03.2012	15.03.2012	C
Klet-W	KI/Wa	0										<input type="checkbox"/>	14.03.2012	14.03.2012	1

- die Erfassung der Verteilung der Sport/Freizeit-Einrichtungen erfolgt nach dem gleichen Prinzip wie bei Seminarräumen
- die hier erfassten Zeiträume können später den Programmplanungs-Positionen zugeordnet werden
- Zeiträume (Intervalle), die bereits Programmplanungspunkten zugeordnet sind, werden rot markiert dargestellt (1.Spalte)

- werden bereits zu Programmplanungs-Positionen zugeordnete Zeiträume geändert oder gelöscht, erscheint folgender Hinweis

- wie im Hinweis mitgeteilt, wird diese Änderung erst wirksam, wenn die Verteilung über den Button „Übernahme“ abgeschlossen wird, bei „Abbruch“ werden alle Eingaben verworfen

3.2. Grafische Belegungsübersicht

3.2.1. Grafische Zimmerbelegung

- bereits zu Programmplanungs-Positionen zugeordnete Intervalle werden mit spitzen Klammern dargestellt

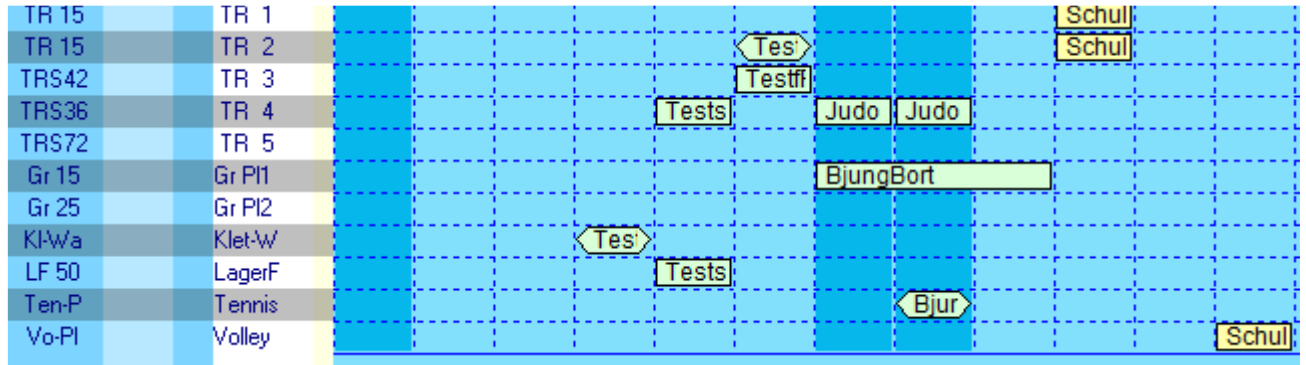

- beim Verschieben oder Löschen eines zugeordneten Intervalls wird eine der folgenden Meldungen ausgegeben

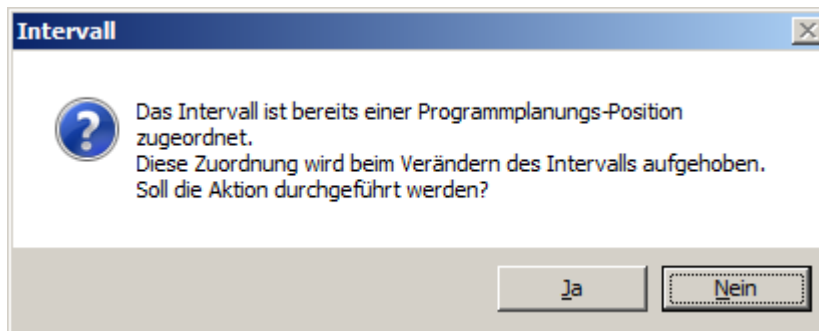
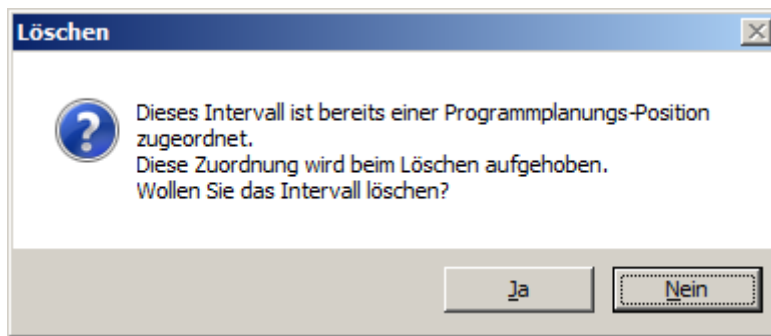

3.2.2. Grafische Belegungsübersicht Seminarräume/Sport+Freizeit

- über entsprechende Checkboxen kann die grafische Ausgabe auf „Seminarräume“ oder „Sport/Freizeit-Objekte“ eingeschränkt werden
- bzgl. Darstellung und Änderungen gelten die gleichen Regeln wie bei der Graf. Zimmerverteilung

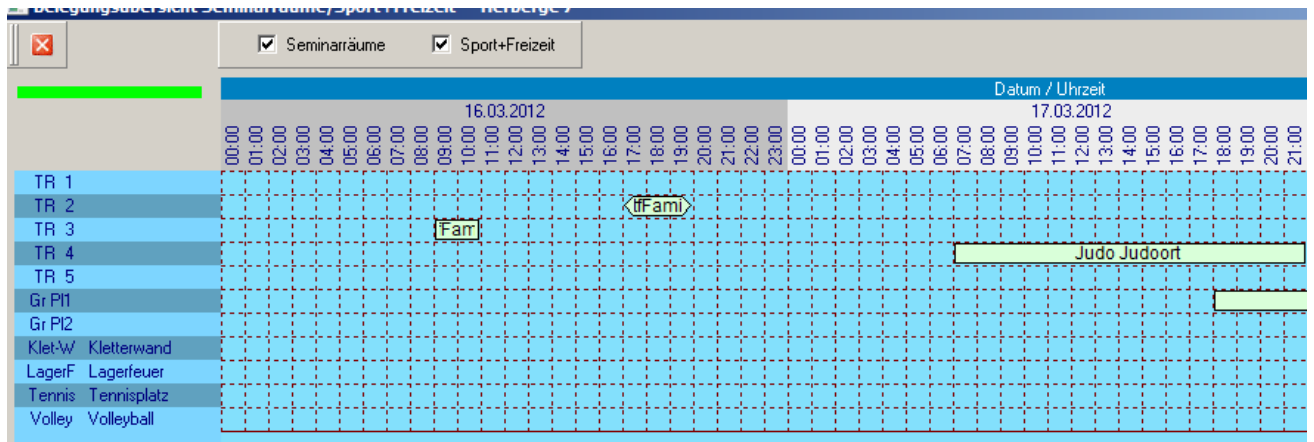

4. Erfassung Programmplanung

4.1. Allgemeines

- für diese Funktion gibt es eine separate „Notizbuchseite“
- dafür entfällt die Notizbuchseite „Fremdleistungen“
- bisher bereits erfasste Fremdleistungen werden als Programmplanungs-Position übernommen

Datum	Uhrz.von	Uhrz.bis	Leistung	Anz.	Preis/€	Zahl
14.03.2012	10:00	12:00	Planetarium	10	4,75	Abre
15.03.2012	09:00	16:00	Schwimmbad	21	2,50	zahl

4.2. Dialogaufbau

- im unteren Bereich wird eine Liste mit den bereits zur gewählten Reservierung erfassten Programm-Positionen angezeigt
- wird ein Datensatz selektiert, werden die zugehörigen Daten geladen und angezeigt

Datum	Uhrz.von	Uhrz.bis	Leistung	Anz.	Preis/€	Zahl
14.03.2012	10:00	12:00	Planetarium	10	4,75	Abre
15.03.2012	09:00	16:00	Schwimmbad	21	2,50	zahl

Neu Speichern Abbruch Übersicht Info Leistungen

Datum: 14.03.2012 Uhrz. von: 10:00 bis: 12:00 Druck auf Gästekarte

Bezeichnung: Planetarium Druck auf Anlage zum Vertrag

- max. 20 Personen
- Treffpunkt: vor dem Eingang

Übern. von PP-Pool
Übern. von Textbaustein
Speichern in PP-Pool

Personen: 10 Preis: 4,75 € Sport+Freizeit Klet-W
Zahlungsart: Abrechnung intern Seminarraum

Organisation

„Button“ zur Dialogverwaltung :

Neu Speichern Abbruch Übersicht

- „Neu“ – die Eingabefelder werden geleert und es kann ein neuer Datensatz erfasst werden
- „Speichern“ - dieser Button wird aktiviert, wenn Änderungen in einem Eingabefeld vorgenommen wurden;
 - nach erfolgreicher Speicherung eines Datensatzes wird der Button automatisch deaktiviert;
- „Abbruch“ - aktivieren/deaktivieren wie bei „Speichern“
 - dient zum Abbrechen der Eingabe ohne zu speichern

- „Übersicht“ - ist aktiviert, wenn zu der Reservierung Programm-Positionen vorhanden sind und keine Datenerfassung erfolgt („Speichern“ deaktiviert)

„Button“ zur Information bzw. zur Datenerfassung :

- „Info Leistungen“ – es werden die zur Reservierung erfassten Leistungen zur Information in einem separaten Fenster angezeigt
- „Übern. von PP-Pool“ – es wird ein separates Fenster mit allen im PP-Pool gespeicherten Positionen angezeigt
 - die gewünschte Position kann ausgewählt und übernommen werden
- „Übern. von Textbaustein“ – es wird ein separates Fenster mit allen Textbausteinen angezeigt (nutzerspezifisch);
 - der gewünschte Text kann ausgewählt und übernommen werden
- „Speichern in PP-Pool“ – die gerade erfasste Position (Bezeichnung,Beschreibung,Preis) wird im PP-Pool gespeichert
- „Sport+Freizeit“ – es wird ein separates Fenster mit der graf. Belegungsübersicht der Sport/Freizeit-Einrichtungen im Reservierungszeitraum geöffnet;
 - die Zeitraumintervalle können der aktuellen Position zugeordnet oder neue Intervalle angelegt werden;
- „Seminarraum“ - analog „Sport+Freizeit“ für Seminarräume
- „Organisation“ - es wird eine separate „Box“ zur Erfassung der Organisationsmaßnahmen und der dafür zuständigen Mitarbeiter eingeblendet; dieser Button ist gelb markiert, wenn zur Position Organisationsmaßnahmen erfasst sind

4.3. Erfassung der Positionen

4.3.1 Grundlagen

- es können nur Positionen erfasst werden, deren Datum innerhalb des Aufenthaltszeitraumes der Reservierung liegt (maßgebend ist der Gesamtaufenthalt der Reservierung, nicht eines einzelnen Zeitraumes)
- bei der Zuordnung oder Anlage eines Intervalls eines Seminarraumes bzw. einer Sport/Freizeit-Einrichtung ist der gewählte Zeitraum der Reservierung maßgebend, da die Intervalle immer zeitraumbezogen gespeichert werden (nur relevant, wenn mehr als ein Zeitraum zur Reservierung angelegt wurde)
- wurden in der Leistungserfassung Artikel eingefügt, die als Fremdleistung gekennzeichnet sind, sind diese auch automatisch als Programmplanungs-Position vorhanden; bei diesen Positionen können Datum und Bezeichnung nicht geändert werden;
- während der Erfassung der Positionen („Speichern“ aktiv) kann der Dialog nicht Verlassen und keine anderen „Notizbuchseiten“ aufgerufen werden; diese „Sperre“ wird durch einen der Button „Speichern“, „Abbruch“ wieder aufgehoben
- minimale Anforderungen zur Erfassung einer Position sind ein gültiges Datum (innerhalb des Aufenthaltszeitraumes) und eine Bezeichnung größer „leer“
- wird keine Uhrzeit bzw. keine Personenzahl erfasst, erfolgt beim Speichern eine entsprechende Abfrage, ob die Eingaben so übernommen werden sollen
- um eine „flüssige“ Eingabereihenfolge (Feldwechsel per <tab>) zu gewährleisten, sind die Button zur Übernahme bzw. Speichern der Texte „nur“ über Maus bzw. <Alt> + „unterstrichener Buchstabe“ aktivierbar

4.3.2. Info Leistungen

- wird der entsprechende Button aktiviert, wird auf der linken Seite ein Fenster mit den zur Reservierung gespeicherten Leistungen angezeigt
- analog zur Leistungserfassung werden beim Anklicken eines Arrangements oder Pauschalprogramms die zugehörigen Leistungen in einer separaten Liste angezeigt
- dieses Fenster dient nur zur Information, es werden keine Leistungsdaten übernommen oder geändert

- bei wiederholter Betätigung des Button „Info Leistungen“ bzw. mittels des „Schließen“-Button  kann das Fenster wieder ausgeblendet werden

4.3.3. Übernahme aus dem Programmplanungs-Text-Pool

- wird der entsprechende Button aktiviert, wird auf der linken Seite ein Fenster mit den gespeicherten „Pool“-Texten angezeigt
- per Doppelklick bzw. Button „Übernahme“ wird der selektierte Satz in den Erfassungsbereich übernommen

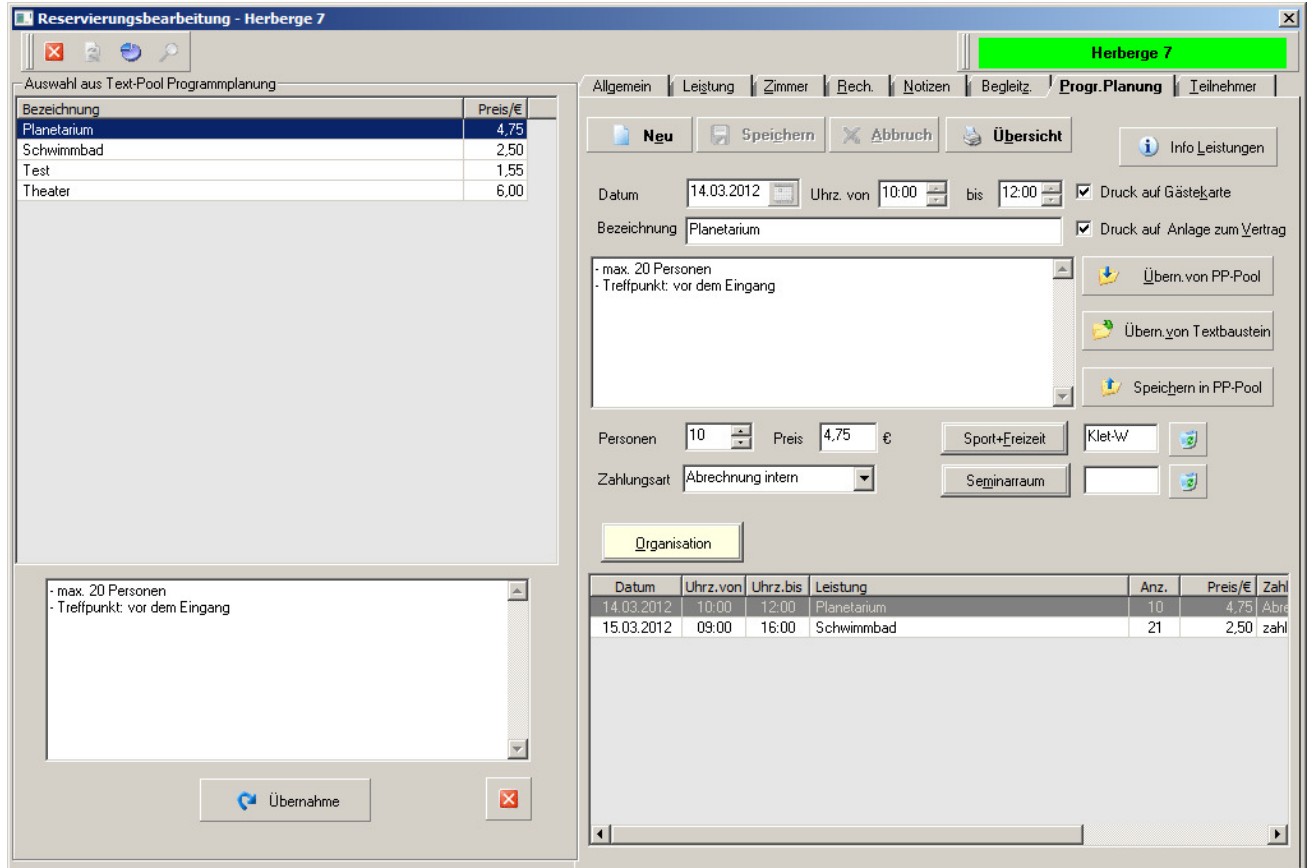

- bei wiederholter Betätigung des Button „Übern. von PP-Pool“ bzw. mittels des „Schließen“-Button  kann das Fenster wieder ausgeblendet werden

4.3.4. Übernahme eines Textbausteins

- wird der entsprechende Button aktiviert, wird auf der linken Seite ein Fenster mit den gespeicherten Textbausteinen angezeigt
- sind Textbausteine für den angemeldeten Benutzer personalisiert, werden nur diese angezeigt
- per Doppelklick bzw. Button „Übernahme“ wird der selektierte Satz in den Erfassungsbereich übernommen

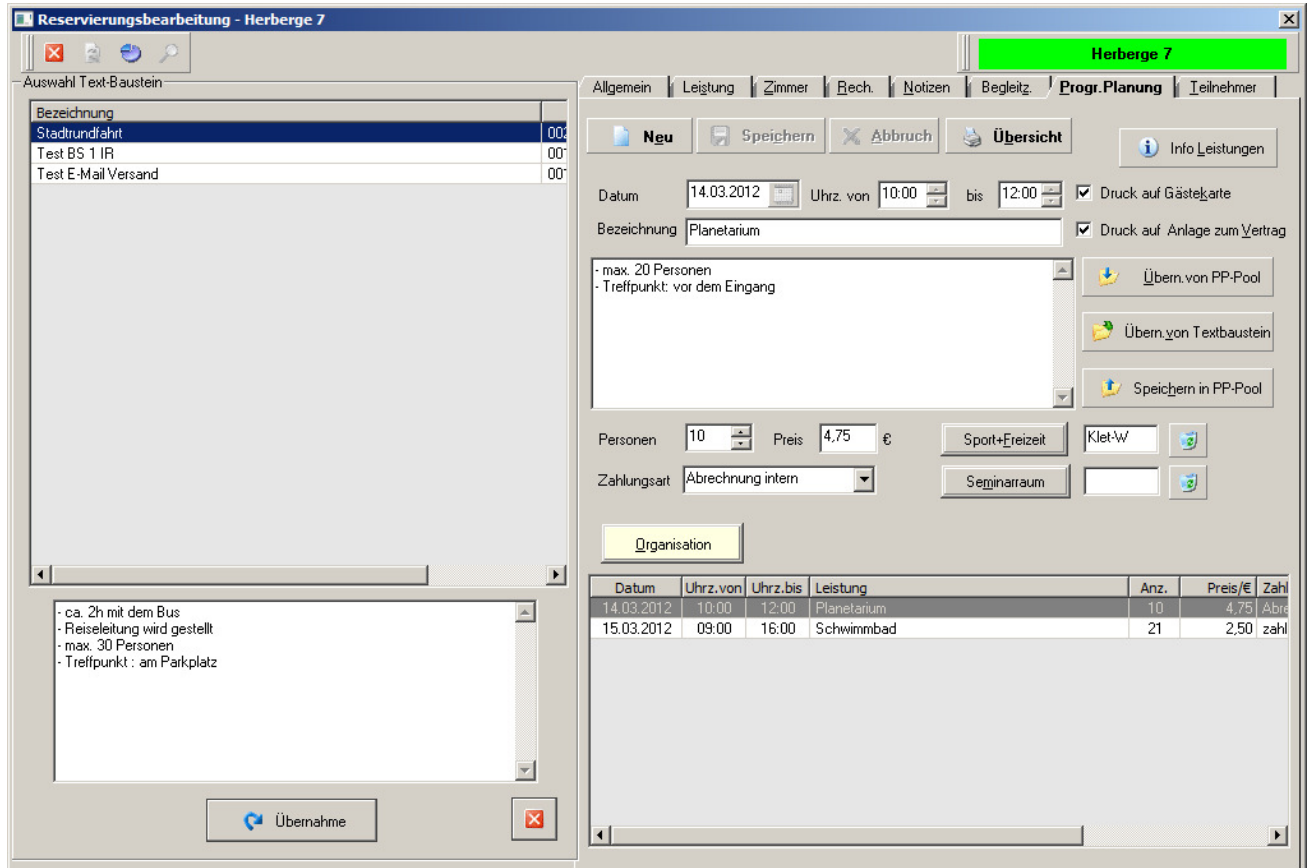

- bei wiederholter Betätigung des Button „Übern. von Textbaustein“ bzw. mittels des „Schließen“- Button  kann das Fenster wieder ausgeblendet werden

4.3.5. Speichern in PP-Pool

- wird dieser Button aktiviert, werden Bezeichnung, Langtext und Preis in den PP-Text-Pool übernommen
- falls im „Pool“ bereits ein Datensatz mit gleicher Bezeichnung gespeichert ist, wird ein entsprechender Hinweis ausgegeben

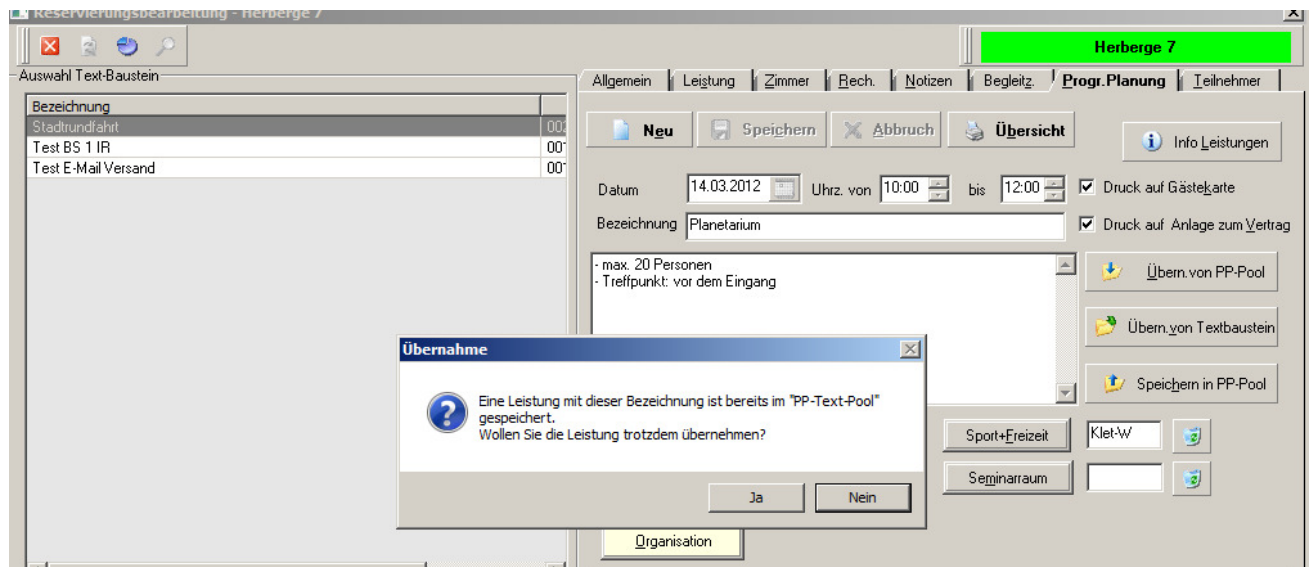

4.3.6. Zuordnung/Vergabe einer Sport/Freizeit-Einrichtung

4.3.6.1. Allgemeines

- wird der Button „Sport+Freizeit“ aktiviert, wird auf der linken Seite ein Fenster mit der Belegungsübersicht aller Sport/Freizeit-Objekte (lt. Zimmerstamm) im Zeitraum der selektierten Reservierung angezeigt
- dabei wird innerhalb der Grafik automatisch auf das Datum der selektierten PP-Position positioniert
- das Fenster kann über den Button „Schließen“ bzw. bei erneuter Betätigung des Buttons „Sport+Freizeit“ geschlossen werden

Datum	Uhrz.von	Uhrz.bis	Leistung	Anz.	Preis/€	Zahl
14.03.2012	10:00	12:00	Planetarium	10	4,75	Abre
15.03.2012	09:00	16:00	Schwimmbad	21	2,50	zahl

- die unterschiedliche Darstellung der Intervallbegrenzung gibt bereits Auskunft über die Zuordnung zu Programmplanungs-Positionen (PP-Positionen) :

- „schwarze“ spitze Klammern – dieses Intervall ist einer PP-Position der aktuellen Reservierung zugeordnet

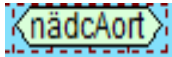

- „einfache“ spitze Klammern – dieses Intervall ist einer PP-Position einer anderen Reservierung zugeordnet

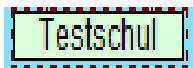

- ohne spitze Klammern – dieses Intervall ist noch keiner PP-Position zugeordnet

4.3.6.2 Anlegen eines neuen Intervalls

- durch einen Klick mit der rechten Maustaste in die Zeile des gewünschten Objektes wird das Zeitraum-Intervall aufgrund der im Dialog erfassten Daten (Datum, Uhrzeit) angelegt und der Objekt-Name in das entsprechende Eingabefeld übernommen
- die endgültige Zuordnung zur PP-Position erfolgt erst beim Speichern des Datensatzes
- wird die Erfassung abgebrochen, bleibt zwar das Intervall erhalten, aber es erfolgt keine Zuordnung

Datum	Uhrz.von	Uhrz.bis	Leistung	Anz.	Preis/€	Zahl
14.03.2012	15:00	20:00	Lagerfeuer	10	4,75	Abre
15.03.2012	07:00	22:00	Seminar	20	0,00	
15.03.2012	09:00	16:00	Schwimmbad	21	2,50	zahl

- nach dem Speichern des Datensatzes erkennt man die Zuordnung des Intervalls an der Art der Begrenzung des Intervalls (schwarze spitze Klammern)

Datum	Uhrz.von	Uhrz.bis	Leistung	Anz.	Preis/€	Zahl
14.03.2012	15:00	20:00	Lagerfeuer	10	4,75	Abre
15.03.2012	07:00	22:00	Seminar	20	0,00	
15.03.2012	09:00	16:00	Schwimmbad	21	2,50	zahl

4.3.6.3. Zuordnung eines bestehenden Intervalls

- um ein bestehendes Intervall einer PP-Position zuzuordnen, klicken Sie mit der rechten Maustaste auf das betreffende Intervall
- es wird ein sogenanntes „Context“-Menü geöffnet
- der Menüpunkt „Zuordnung Position“ kann nur ausgewählt werden, wenn das erfasste Datum der PP-Position mit dem Datum des Intervalls und des ausgewählten Reservierungszeitraumes übereinstimmt

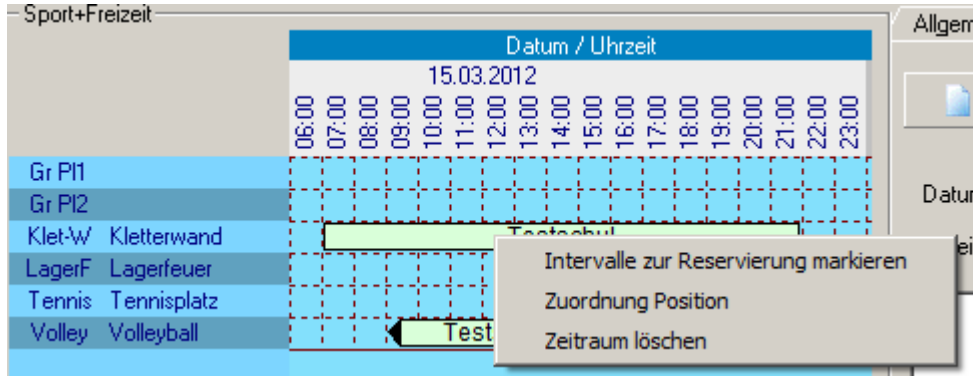

- wird „Zuordnung Position“ ausgewählt, werden das Objekt und der Zeitraum des Intervalls in den Erfassungsbereich übernommen

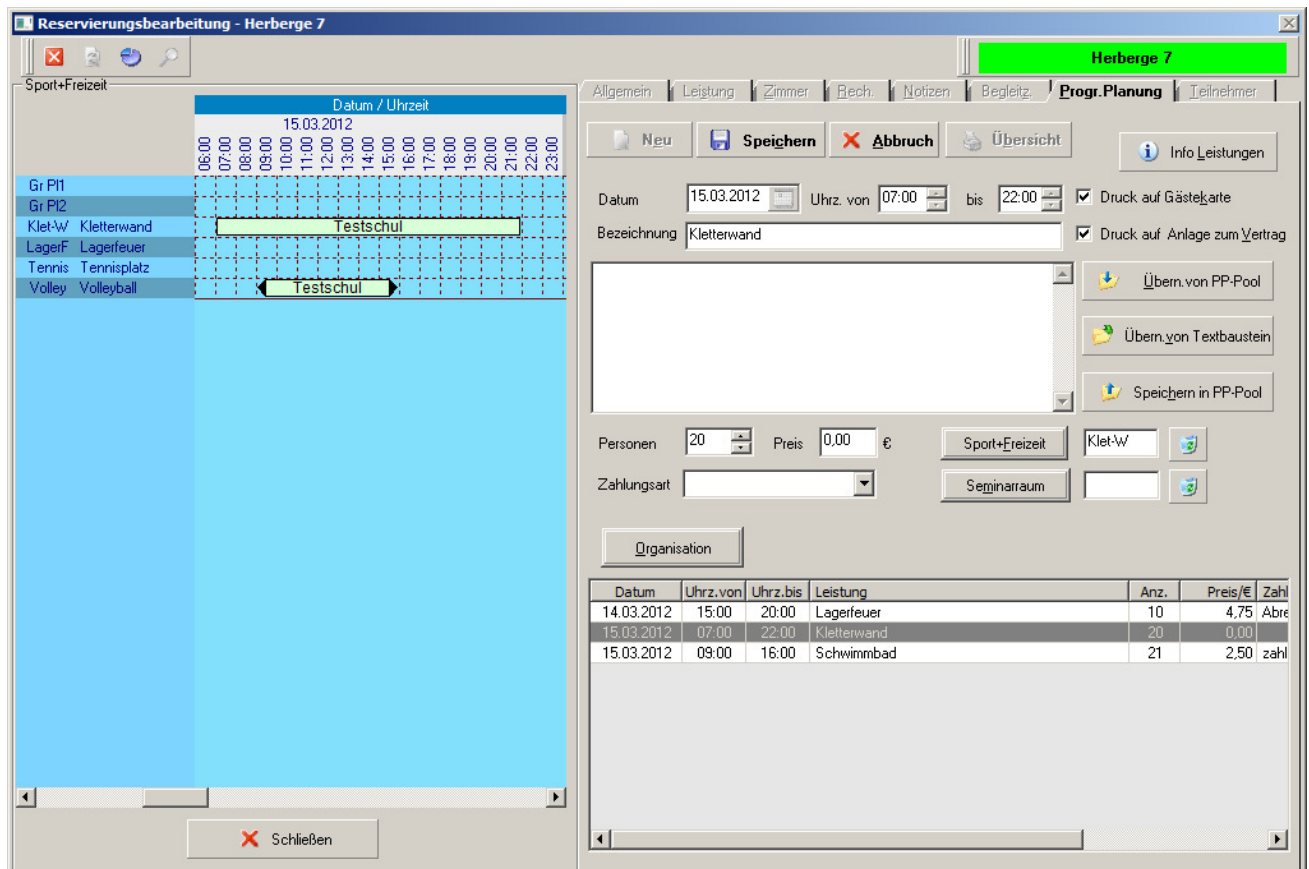

- nach Speichern des Datensatzes ist das Intervall wieder entsprechend gekennzeichnet

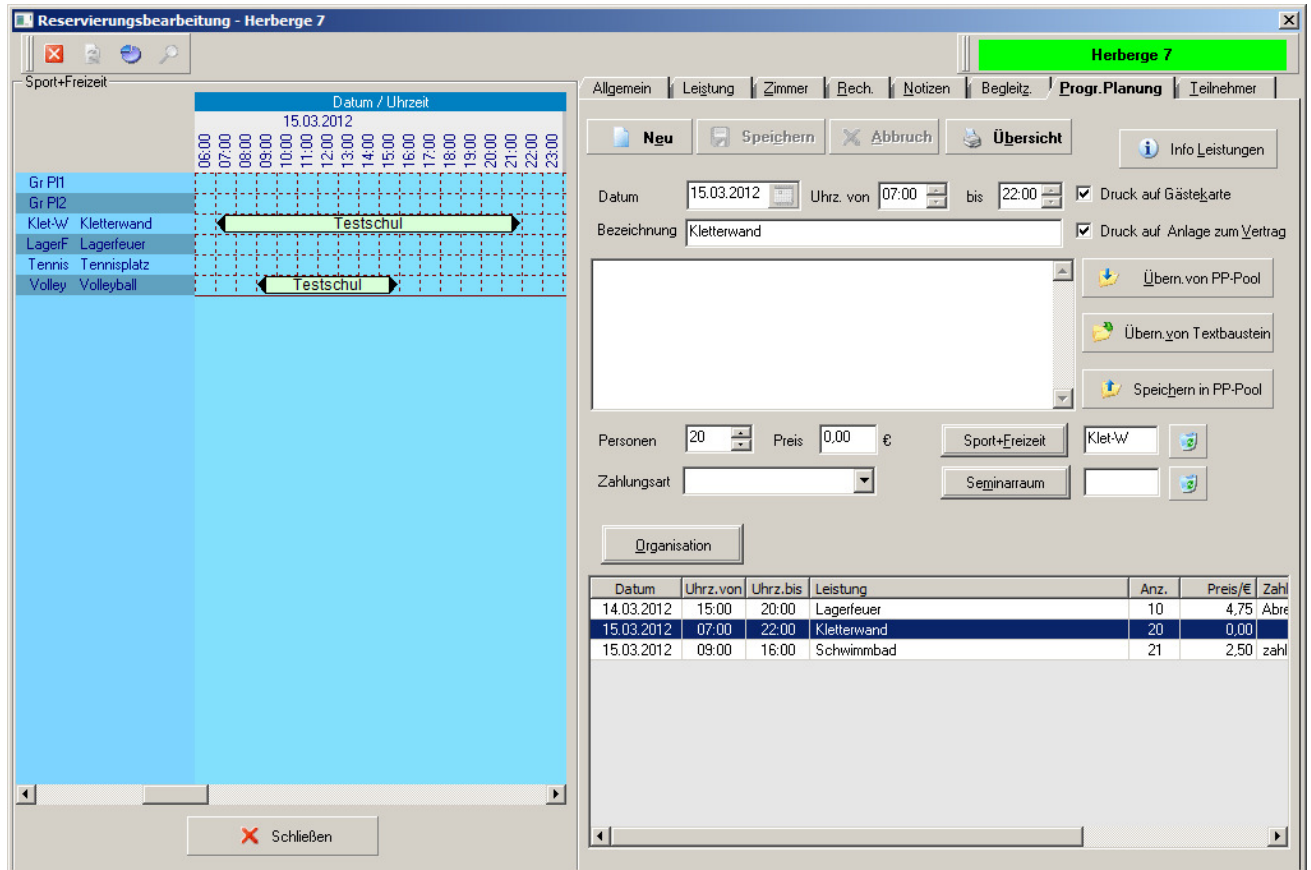

4.3.6.4. Aufhebung der Zuordnung

- so lange Intervalle zugeordnet sind, können Datum und Uhrzeit in der Erfassungsmaske nicht verändert werden
- die Zuordnung kann entweder über den „Papierkorb“  neben dem Objekt

oder durch Löschen des entsprechenden Intervalls aufgehoben werden (Context-Menü)

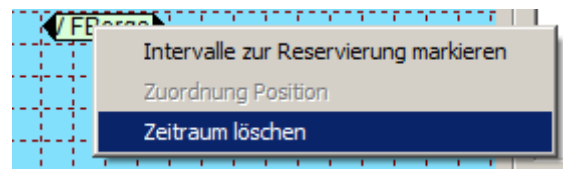

- wird die Zuordnung über den „Papierkorb“ aufgehoben, wird die Änderung erst nach Speichern des Datensatzes wirksam und dann die Grafik entsprechend aktualisiert
- dabei bleibt das Intervall erhalten, es kann neu zugeordnet oder gelöscht werden

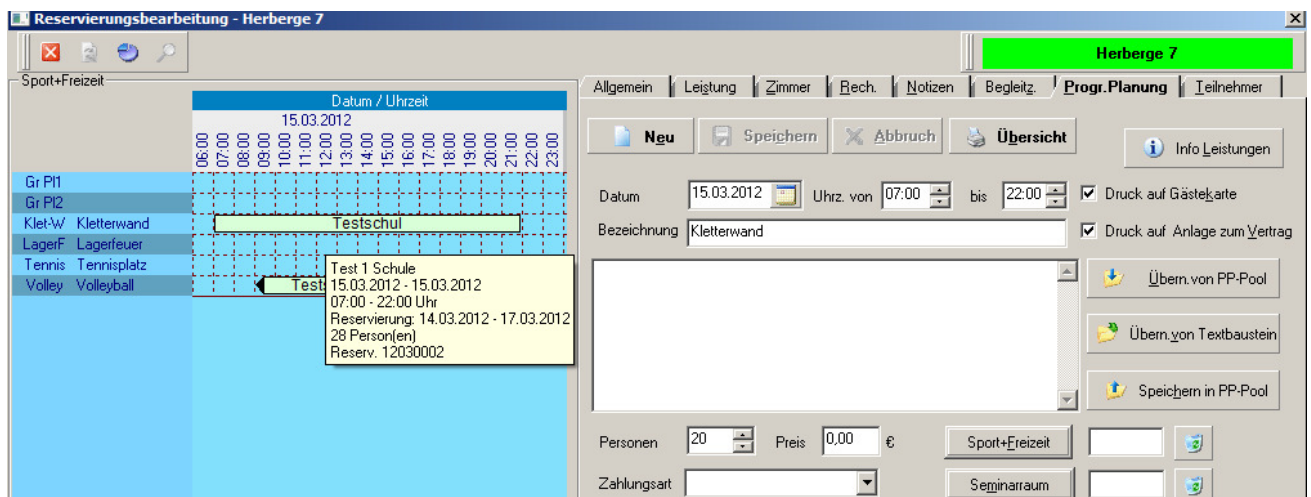

- wird das Intervall gelöscht, wird die Änderung sofort wirksam, d.h. auch ohne Speicherung des Datensatzes wird die Zuordnung aufgehoben, da ja das zugeordnete Intervall nicht mehr existiert
- vor dem Löschen des Intervalls erfolgt noch eine entsprechende Abfrage

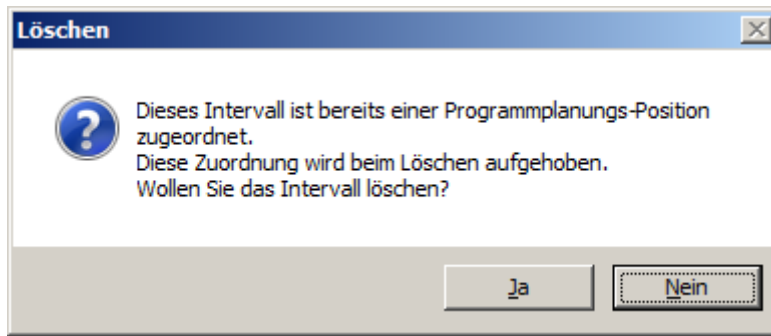

- nach dem Löschen ist das Intervall aus der Grafik und das zugeordnete Objekt im Erfassungsbereich entfernt

- Neu** | **Speichern** | **Abbruch** | **Übersicht** | **Info Leistungen**
- Datum: 15.03.2012 | Uhrz. von: 07:00 | bis: 22:00 | Druck auf Gästekarte
- Bezeichnung: Kletterwand | Druck auf Anlage zum Vertrag
- Buttons: **Übern.von PP-Pool**, **Übern.von Textbaustein**, **Speichern in PP-Pool**
- Personen: 20 | Preis: 0,00 € | **Sport+Freizeit** | **Seminarraum**
- Zahlungsart: [Dropdown]
- Organisation: [Dropdown]

Datum	Uhrz.von	Uhrz.bis	Leistung	Anz.	Preis/€	Zahl
14.03.2012	15:00	20:00	Lagerfeuer	10	4,75	Abre
15.03.2012	07:00	22:00	Kletterwand	20	0,00	
15.03.2012	09:00	16:00	Schwimmbad	21	2,50	zahl

4.3.7. Zuordnung/Vergabe eines Seminarraums

- die Verfahrensweise entspricht der Beschreibung unter Pkt. 4.3.6.
- pro PP-Position können ein Seminarraum und ein Sport/Freizeit-Objekt zugeordnet werden
- passt das zuzuordnende Intervall vom Zeitfenster her nicht zu dem bereits Erfassten, wird eine entsprechende Meldung ausgegeben, dass bei der Übernahme die Zuordnung des bereits erfassten Intervalls aufgehoben wird

Dieser Position ist bereits ein Sport/Freizeit-Objekt zugeordnet. Das Zeitfenster stimmt nicht überein. Wenn Sie das Intervall zuordnen, wird das Zeitfenster übernommen und die Sport/Freizeit-Zuordnung aufgehoben. Soll das Intervall zugeordnet werden?

Buttons: Ja, Nein

The background interface shows a calendar grid for 14.03.2012 with a 'Testschul' event highlighted. The right-hand side shows reservation details for 'Lagerfeuer' on 14.03.2012 from 15:00 to 20:00.

Datum	Uhrz.von	Uhrz.bis	Leistung	Anz.	Preis/€	Zahl
14.03.2012	15:00	20:00	Lagerfeuer	10	4,75	Abre
15.03.2012	07:00	22:00	Kletterwand	20	0,00	
15.03.2012	09:00	16:00	Schwimmbad	21	2,50	zahl

- nach der Zuordnung ist nur noch der Seminarraum zur PP-Position gespeichert, das Zeitfenster des Seminarraum-Intervalls wurde übernommen

Datum: 14.03.2012, Uhrz. von: 15:00, bis: 21:00, Bezeichnung: Lagerfeuer, max. 20 Personen, Treffpunkt: am Grillplatz.

Buttons: Sport+Freizeit, Seminarraum (TR 3)

The background calendar grid still shows the 'Testschul' event. The bottom of the window has a 'Schließen' button.

Datum	Uhrz.von	Uhrz.bis	Leistung	Anz.	Preis/€	Zahl
14.03.2012	15:00	21:00	Lagerfeuer	10	4,75	Abre
15.03.2012	07:00	22:00	Kletterwand	20	0,00	
15.03.2012	09:00	16:00	Schwimmbad	21	2,50	zahl

4.3.8. Ändern und Löschen von Zeiträumen innerhalb der Belegungsübersicht

- alle angezeigten Intervalle innerhalb der graf. Belegungsübersicht können verschoben, verändert oder gelöscht werden, auch wenn sie nicht zur aktuell selektierten Reservierung gehören
- sind diese bereits PP-Positionen zugeordnet, wird ein entsprechender Hinweis ausgegeben und die Zuordnung wird bei Durchführung der Aktion aufgehoben

Dieses Intervall ist bereits einer Programmplanungs-Position zugeordnet.
Diese Zuordnung wird beim Löschen aufgehoben.
Wollen Sie das Intervall löschen?

Buttons for 'Ja' and 'Nein' are visible at the bottom of the dialog. In the background, the calendar grid shows activities for 14.03.2012, including 'Kletterwand' (10:00-12:00) and 'Lagerfeuer' (15:00-21:00).

- in der Grafik wird dann das geänderte Intervall ohne spitze Klammern dargestellt (Tennisplatz)

- Datum: 14.03.2012
- Uhrz. von: 15:00 bis 21:00
- Bezeichnung: Lagerfeuer
- max. 20 Personen
- Treffpunkt: am Grillplatz
- Personen: 10
- Preis: 4,75 €
- Zahlungsart: Abrechnung intern

The background calendar grid shows the 'Lagerfeuer' interval from 15:00 to 21:00 on 14.03.2012, now without brackets. Other activities like 'Kletterwand' and 'Schwimmbad' are also visible.

4.3.9. Organisation

- wird dieser Button aktiviert, wird im unteren Bereich der Erfassungsmaske ein Fenster zur Eingabe der erforderlichen Organisationsaufgaben für die aktuelle Programmposition und zur Zuordnung der dafür verantwortlichen Mitarbeiter eingeblendet
- die verfügbaren Mitarbeiter werden aus dem Bereich „Stammdaten/Dienstplan/Mitarbeiter“ selektiert
- dabei kann für jeden Mitarbeiter ein individueller Zeitbereich festgelegt werden, um eine differenzierte Terminplanung zu ermöglichen
- die Zeitfenster der Mitarbeiter werden mit dem Zeitfenster der Position vorbesetzt und können entsprechend angepasst werden
- ist ein Mitarbeiter für den gewählten Zeitraum bereits „besetzt“, wird er in der Auswahlliste ausgeblendet
- beim Schließen der „Organisations-Erfassung“ bzw. beim Speichern der Position wird noch einmal geprüft, ob sich die Zeitfenster eines Mitarbeiters überschneiden oder ein Zeitfenster außerhalb des Zeitfensters der Position liegt; wenn ja, werden entsprechende Fehlermeldungen ausgegeben
- per „Zurück“-Button wird die „Organisations-Erfassung“ wieder geschlossen

Reservierungsbearbeitung - Herberge 7

Sport+Freizeit

	Datum / Uhrzeit																		
	06:00	07:00	08:00	09:00	10:00	11:00	12:00	13:00	14:00	15:00	16:00	17:00	18:00	19:00	20:00	21:00	22:00	23:00	
Gr P11																			
Gr P12																			
KletW Kletterwand					stscj														
LagerF Lagerfeuer										Testschul									
Tennis Tennisplatz					AmadAort														
Volley Volleyball																			

Herberge 7

Allgemein | Leistung | Zimmer | Rech. | Notizen | Begleitz. | **Progr. Planung** | Teilnehmer

Neu | Speichern | Abbruch | Übersicht | Info Leistungen

Datum: 14.03.2012 | Uhrz. von: 15:00 | bis: 21:00 | Druck auf Gästekarte

Bezeichnung: Lagerfeuer | Druck auf Anlage zum Vertrag

max. 20 Personen
Treffpunkt: am Grillplatz

Übern. von PP-Pool
Übern. von Textbaustein
Speichern in PP-Pool

Personen: 10 | Preis: 4,75 € | Sport+Freizeit | Seminarraum

Zahlungsart: Abrechnung intern

Organisation

zu organisieren: Betreuung vor Ort; erste Hilfe organisieren;

Uhrzeit von-bis	verantw. Mitarbeiter	
15:00 - 20:00	Becker	Jan
15:00 - 20:00	Leiter	Anton
15:00 - 20:00	Traugott	Jens

Zurück

Schließen

4.3.10. Sonstige Eingabefelder

- „Druck auf Gästekarte“ : ist die Checkbox gesetzt, wird diese Position auf der Gästekarte ausgegeben
- „Druck auf Anlage zum Vertrag“ : : ist die Checkbox gesetzt, wird diese Position auf der Anlage zum Vertrag ausgegeben
- „Personenzahl“ : wird hier 0 eingegeben, kommt beim Speichern eine entsprechende Abfrage, ob die Eingabe so korrekt ist
- „Zahlungsart“ : es kann eine der in den Stammdaten definierten Zahlungsarten ausgewählt oder ein beliebiger Text eingegeben werden
- „Preis“ : hier kann ein Preis eingegeben werden, der durch die Gäste für diese Programmleistung zu entrichten ist; dabei ist zu beachten, ob der Betrag schon über die interne Reservierungsabrechnung abgedeckt ist oder durch den Gast separat an einen Fremdanbieter gezahlt werden muss – evt. Hinweis in Zahlungsart

4.3.11. Interne Fremdleistung

- ist ein Artikel im Artikelstamm als Fremdleistung definiert und wird dieser Artikel in der Leitungserfassung zur Reservierung eingefügt, erfolgt auch automatisch eine Übernahme als PP-Position
- bei Auswahl dieser Position in der Programm-Planung wird ein separates Fenster mit der zugehörigen Artikelnummer eingeblendet

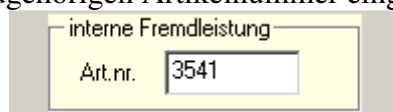

- eine Änderung des Datums bzw. der Bezeichnung ist nicht möglich, da sonst der Bezug zur Leistungserfassung verloren gehen würde
- alle anderen Eingabefelder können ergänzt werden

Reservierungsdaten D55942

Name: **Test 1 Schule**
 Ort: **Testort eins** Info
 Anreise: **14.03.2012** Abreise: **17.03.2012**
 Plätze: **28** (1 GZ) / 0 ()
 Telefon: **12345-6789**
 Anspr.: **Anton ALehrer**
 Hinweis: **Klasse 5**

Res.Nr.	KZ	ZR	Name	Anreise	Abreise	Rückmeld
12030001	B	1	Amädchen, Henrike,	12.03.2012	14.03.2012	05.03.20
12030002	B	1	Test 1 Schule	14.03.2012	17.03.2012	05.03.20
12030003	B	1	Testfamilie	16.03.2012	19.03.2012	05.03.20
12030004	B	1	Djunge, Phillip	16.03.2012	18.03.2012	05.03.20
12030005	B	1	Bjunge, Max	16.03.2012	19.03.2012	05.03.20
12030006	B	1	Judo Verband e.V.	16.03.2012	19.03.2012	05.03.20
12030008	B	1	Cmädchen, Johanna	16.03.2012	19.03.2012	11.03.20
12030010	B	1	Test 1 Schule	21.03.2012	23.03.2012	05.03.20
12030018	B	1	Gruppentest	16.03.2012	18.03.2012	26.01.20

Progr. Planung

Neu | Speichern | Abbruch | Übersicht | Info Leistungen

Datum: 14.03.2012 Uhrz. von: 00:00 bis: 00:00 Druck auf Gästekarte

Bezeichnung: Eintritt Laguna Aßlar Druck auf Anlage zum Vertrag

Übernehmen von PP-Pool
Übernehmen von Textbaustein
Speichern in PP-Pool

Personen: 1 Preis: 0,00 € Sport+Ereizeit
Zahlungsart: Zahlungsart Seminarraum

Organisation | interne Fremdleistung | Art.nr.: 3541

Datum	Uhrz.von	Uhrz.bis	Leistung	Anz.	Preis/€	Zahl
14.03.2012	00:00	00:00	Eintritt Laguna Aßlar	1	0,00	
14.03.2012	15:00	21:00	Lagerfeuer	10	4,75	Abre
15.03.2012	07:00	22:00	Kletterwand	20	0,00	
15.03.2012	09:00	16:00	Schwimmbad	21	2,50	zahl

4.3.12. Löschen von Programmplanungs-Positionen

- ist in der Auswahlliste eine Position selektiert, kann der Datensatz mittels „Entf“-Taste gelöscht werden
- handelt es sich um eine interne Fremdleistung wird folgender Hinweis ausgegeben

- sind der Position bereits ein Seminarraum und/oder ein Sport/Freizeit-Objekt zugeordnet, erscheint folgender Hinweis

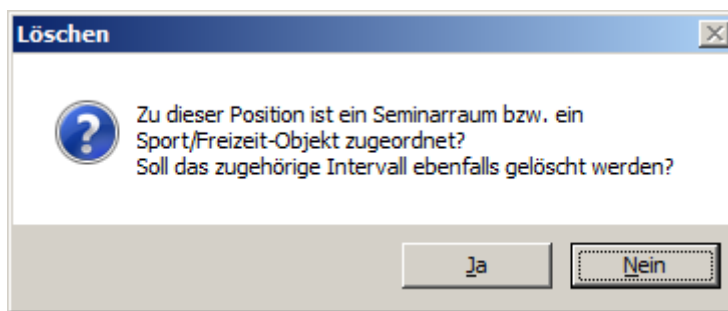

- wird mit „Ja“ bestätigt, werden auch die zugeordneten Intervalle gelöscht; bei „Nein“ bleiben die Intervalle zur Reservierung erhalten und können später einer anderen Position zugeordnet oder gelöscht werden

4.4. Korrektur der Programmplanungspositionen bei Zeitraumänderung

- werden Reservierungszeiträume verändert, zu denen bereits PP-Positionen erfasst sind und eine automatische Korrektur nicht durchgeführt wurde, wird folgender Hinweis ausgegeben

Herberge 7

Reservierung bearbeiten - Herberge 7

Herberge 7

Nummer
Reservierung: 12030002 Kennz.: B

Anschrift
Name 1: Test 1 Schule
Name 2:
Straße: Teststr.2
Land/PLZ: D 11111 Ort: Testort eins
Matchcode: Testschul
Anspr.Part.: Anton ALehrer
Fgn: 12345-6789 Fax: 987
E-Mail: Testmail@test.com

Personenzahlen

Kategorie	Gesamt	Teilh.	Leiter	Busfahr.	Behind.	Familie
1	Plätze 28	männlich	12	1	0	0
		weiblich	14	1	0	0
2	Plätze 0					<input checked="" type="checkbox"/> Übernachtung

Vorauszahlung
Fällig am: 05.03.2012
Gefordert insgesamt: 700,00
davon Anzahlung: 0,00
bisher gezahlt: 700,00

RE.Programmplanung-PruefeZeitraum

In der "Programmplanung" sind Positionen enthalten, die außerhalb des Aufenthaltszeitraumes liegen. Bitte korrigieren Sie diese manuell.

OK

Anreise: 15.03.2012 Zeit: 11:00 Gästekennz.: 003
Abreise: 17.03.2012 Zeit: 09:30 Kündigung: 8
Erfasst am: 20.02.2012 Rückmelden bis: 05.03.2012

Erste Mahlzeit: Frühstück Mittag
Letzte Mahlzeit: Frühstück Mittag
Sprache: DE
Info:

Von	Bis	Pl 1	Pl 2	Kat 1	Kat 2	Ansprechpartner
14.03.2012	17.03.2012	28	0	1 GZ		Anton ALehrer

- dadurch hat der User (z.B. bei Verkürzung des Zeitraumes) die Möglichkeit, die Programmpositionen manuell zu verändern (z.B. durch Anpassung des Datums), ohne dass die bereits erfassten Daten verloren gehen

5. Druckausgabe der Programmplanung

5.1. Übersicht

- sind zur selektierten Reservierung PP-Positionen vorhanden, wird automatisch der Button „Übersicht“ aktiviert

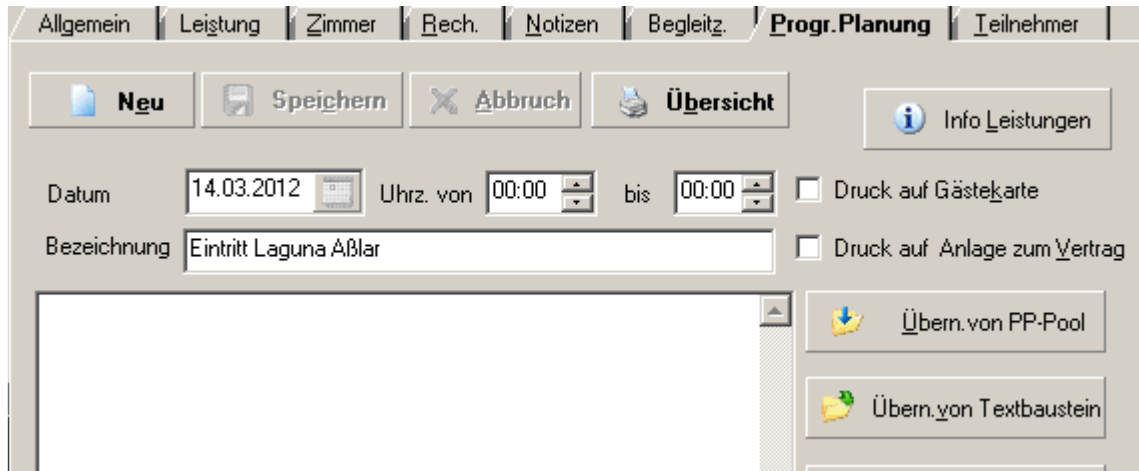

- bei Betätigung des Button wird eine entsprechende Übersicht der erfassten Positionen ausgegeben, unabhängig davon, ob „Druck auf Gästekarte“ oder „Anlage zum Vertrag“ aktiviert sind

- diese Übersicht sollte für den internen Gebrauch verwendet werden

Herberge 7 Datum 01.03.2012
Zeit 16:25
Seite 1

Übersicht Programmplanung zur Reservierung : 12030002

Test 1 Schule
Aufenthaltszeitraum : 14.03.2012-17.03.2012 / Personen gesamt : 28

Datum	Uhrzeit	Leistung	Pers.	Preis/€	Zahlungsart	Objekte	GK	AV	intern
14.03.		Eintritt Laguna Aßlar	1						3541
14.03.	15:00-21:00	Lagerfeuer - max. 20 Personen - Treffpunkt: am Grillplatz Organisation: Betreuung vor Ort erste Hilfe organisieren;	10	4,75	Abrechnung intern	TR 3	x	x	
15.03.	07:00-22:00	Kletterwand	20				x	x	
15.03.	09:00-16:00	Schwimmbad	21	2,50	zahlbar vor Ort	Volley Volleyball	x	x	

verantw. Mitarbeiter: Jan Becker (15:00-20:00)
Anton Leiter (15:00-20:00)
Jens Traugott (15:00-20:00)

The document is displayed in a window with a ruler at the top and bottom, and a status bar at the bottom showing 'Seite 1 von 1' and '100 %'.

5.2. Druckausgabe „Gästekarte“ und „Anlage zum Vertrag“

5.2.1. Textvariablen

- zur Ausgabe der PP-Positionen gibt es entsprechende Textvariablen, die zur Gestaltung der gewünschten Word-Vorlagen verwendet werden können

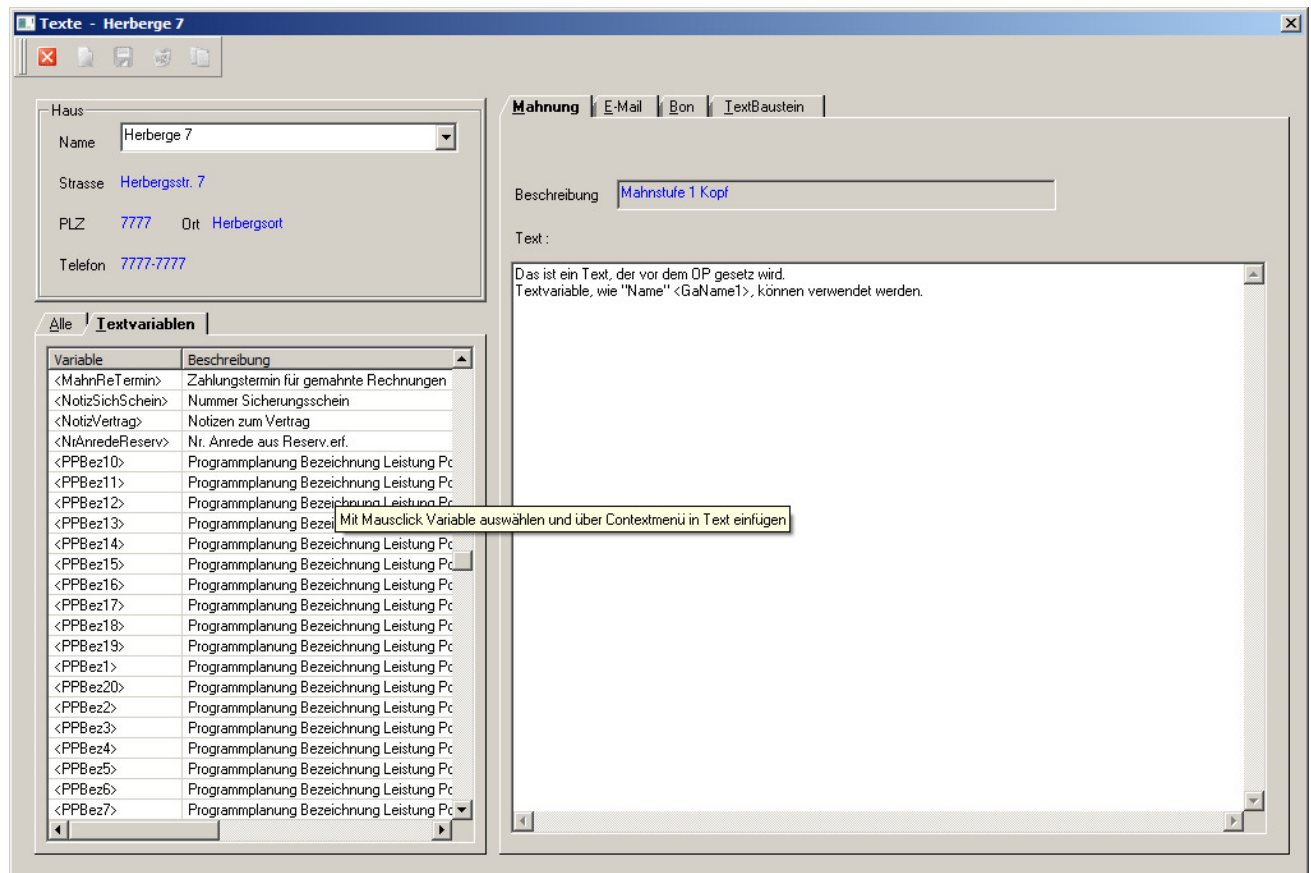

- es stehen Variablen für max. 20 Positionen zur Verfügung, damit sind die Vorlagen völlig frei und flexibel gestaltbar
- diese Variablen werden dann beim Druck automatisch durch die aktuellen Werte ersetzt
- Bsp.: Tabelle als Wordvorlage zur Implementierung in Gästekarte oder Anlage zum Vertrag

Datum	Uhrzeit	Objekt	Leistung	Personen Soll-/-/Ist	Preis/€	Zahlungsart
PDate1	<PPZeit1>	<PPSFInfo1><PPS	<PPBez1><PPLang1>	rs01	<Ppreis1>	<PPzart1>
PDate2	<PPZeit2>	<PPSFInfo2><PPS	<PPBez2><PPLang2>	rs02	<Ppreis2>	<PPzart2>
PDate3	<PPZeit3>	<PPSFInfo3><PPS	<PPBez3><PPLang3>	rs03	<Ppreis3>	<PPzart3>
PDate4	<PPZeit4>	<PPSFInfo4><PPS	<PPBez4><PPLang4>	rs04	<Ppreis4>	<PPzart4>
PDate5	<PPZeit5>	<PPSFInfo5><PPS	<PPBez5><PPLang5>	rs05	<Ppreis5>	<PPzart5>
PDate6	<PPZeit6>	<PPSFInfo6><PPS	<PPBez6><PPLang6>	rs06	<Ppreis6>	<PPzart6>
PDate7	<PPZeit7>	<PPSFInfo7><PPS	<PPBez7><PPLang7>	rs07	<Ppreis7>	<PPzart7>
PDate8	<PPZeit8>	<PPSFInfo8><PPS	<PPBez8><PPLang8>	rs08	<Ppreis8>	<PPzart8>
PDate9	<PPZeit9>	<PPSFInfo9><PPS	<PPBez9><PPLang9>	rs09	<Ppreis9>	<PPzart9>
Date10	<PPZeit10>	<PPSFInfo10><PP	<PPBez10><PPLang10>	so10	<preis10>	<PPzart10>
Date11	<PPZeit11>	<PPSFInfo11><PP	<PPBez11><PPLang11>	so11	<preis11>	<PPzart11>
Date12	<PPZeit12>	<PPSFInfo12><PP	<PPBez12><PPLang12>	so12	<preis12>	<PPzart12>
Date13	<PPZeit13>	<PPSFInfo13><PP	<PPBez13><PPLang13>	so13	<preis13>	<PPzart13>
Date14	<PPZeit14>	<PPSFInfo14><PP	<PPBez14><PPLang14>	so14	<preis14>	<PPzart14>
Date15	<PPZeit15>	<PPSFInfo15><PP	<PPBez15><PPLang15>	so15	<preis15>	<PPzart15>
Date16	<PPZeit16>	<PPSFInfo16><PP	<PPBez16><PPLang16>	so16	<preis16>	<PPzart16>
Date17	<PPZeit17>	<PPSFInfo17><PP	<PPBez17><PPLang17>	so17	<preis17>	<PPzart17>
Date18	<PPZeit18>	<PPSFInfo18><PP	<PPBez18><PPLang18>	so18	<preis18>	<PPzart18>
Date19	<PPZeit19>	<PPSFInfo19><PP	<PPBez19><PPLang19>	so19	<preis19>	<PPzart19>
Date20	<PPZeit20>	<PPSFInfo20><PP	<PPBez20><PPLang20>	so20	<preis20>	<PPzart20>

- diese Tabelle können Sie sich unter folgendem Link herunterladen :

http://downloads.edv-baumgarten.de/orka_pub/Tabelle_Programmplanung.doc

5.3. Terminübersicht Mitarbeiter

- neuer Menüpunkt „Termine Mitarbeiter Progr.Planung“ unter „Reservierung/Auswertungen“

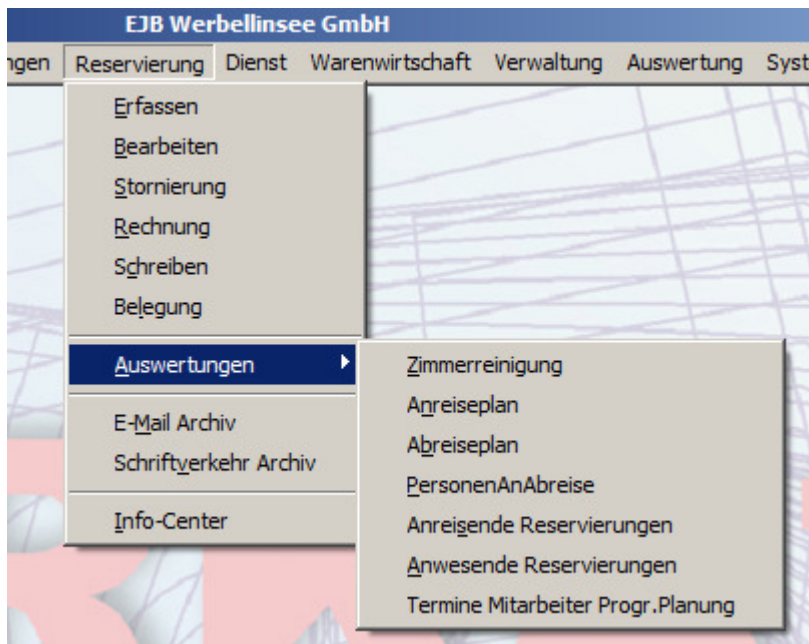

- bei Auswahl wird ein Fenster zur Eingabe des „Start“-Datums eingeblendet; die Auswertung wird immer für 1 Woche (ab Startdatum) erstellt

- zu jedem Termin werden Zeitdauer, zugeordnetes Objekt, Reservierungsnummer und –name ausgegeben

Herberge 7 Datum 02.03.2012
Zeit 08:49
Seite 1

Terminübersicht Mitarbeiter zur Programmplanung vom 12.03.2012 - 18.03.2012

Mitarbeiter	Mo., d. 12.03.12	Di., d. 13.03.12	Mi., d. 14.03.12	Do., d. 15.03.12	Fr., d. 16.03.12	Sa., d. 17.03.12	So., d. 18.03.12
Becker, Jan			*15:00-20:00 12030002 / TR 3 Test 1 Schule				09:00-12:00 / Tennis 12030005 Bjunge, Max
Kuhn, Karoline				09:00-16:00 / Volley 12030002 Test 1 Schule			
Leiter, Anton			*15:00-20:00 / TR 3 12030002 Test 1 Schule	09:00-16:00 / Volley 12030002 Test 1 Schule			
Traugott, Jens			*15:00-20:00 / TR 3 12030002 Test 1 Schule				

- ein „*“ vor dem Termin sagt aus, dass zu diesem Termin Organisationsmaßnahmen eingetragen sind, d.h. der Mitarbeiter sollte sich noch einmal die entsprechenden Positionen anschauen